

## 內容

A) 系統要求.....	2
B) 安裝步驟.....	3
1. 下載列印證書程式.....	3
2. 保存列印證書程式.....	4
3. 安裝「開心『果』月」列印證書程式.....	5
4. 選擇新增程式捷徑於桌面.....	6
5. 開始安裝程式.....	7
6. 安裝需要的元件 (可能出現的步驟).....	8
7. 完成安裝.....	11
C) 使用列印證書程式.....	12
1. 開始列印證書程式.....	12
2. 學生名單輸入表.....	13
3. 預覽證書.....	15
4. 列印證書.....	17
5. 學生資料表格.....	19
6. 關閉打印證書程式.....	22

## A) 系統要求

- a) 作業系統: 微軟視窗 7 或以上
- b) Microsoft .Net Framework: Microsoft .Net Framework 4.0 或以上
- c) Microsoft Access Database Engine 2010 Redistributable

## B) 安裝步驟

\*如有安裝任何舊版本的列印證書程式，請於安裝新版本前移除。

### 1. 下載列印證書程式

你應該在健康飲食在校園網站

([https://school.eatsmart.gov.hk/b5/content\\_joyful.aspx?id=6336](https://school.eatsmart.gov.hk/b5/content_joyful.aspx?id=6336))

下載安裝程式

- i. 點擊“下載電子證書程式”。



- ii. 在“下載”中可看見設置文件。



## 2. 保存列印證書程式

- i. 安裝程式會保存到下載文件夾。

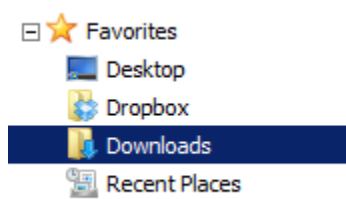

- ii. 你會在該文件夾裡看到一個安裝程式。

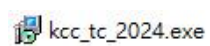

### 3. 安裝「開心『果』月」列印證書程式

在桌面上雙擊安裝程式。如需設定 Install 路徑，點擊“**Browse**”設定路徑。點擊“**Next**”繼續。

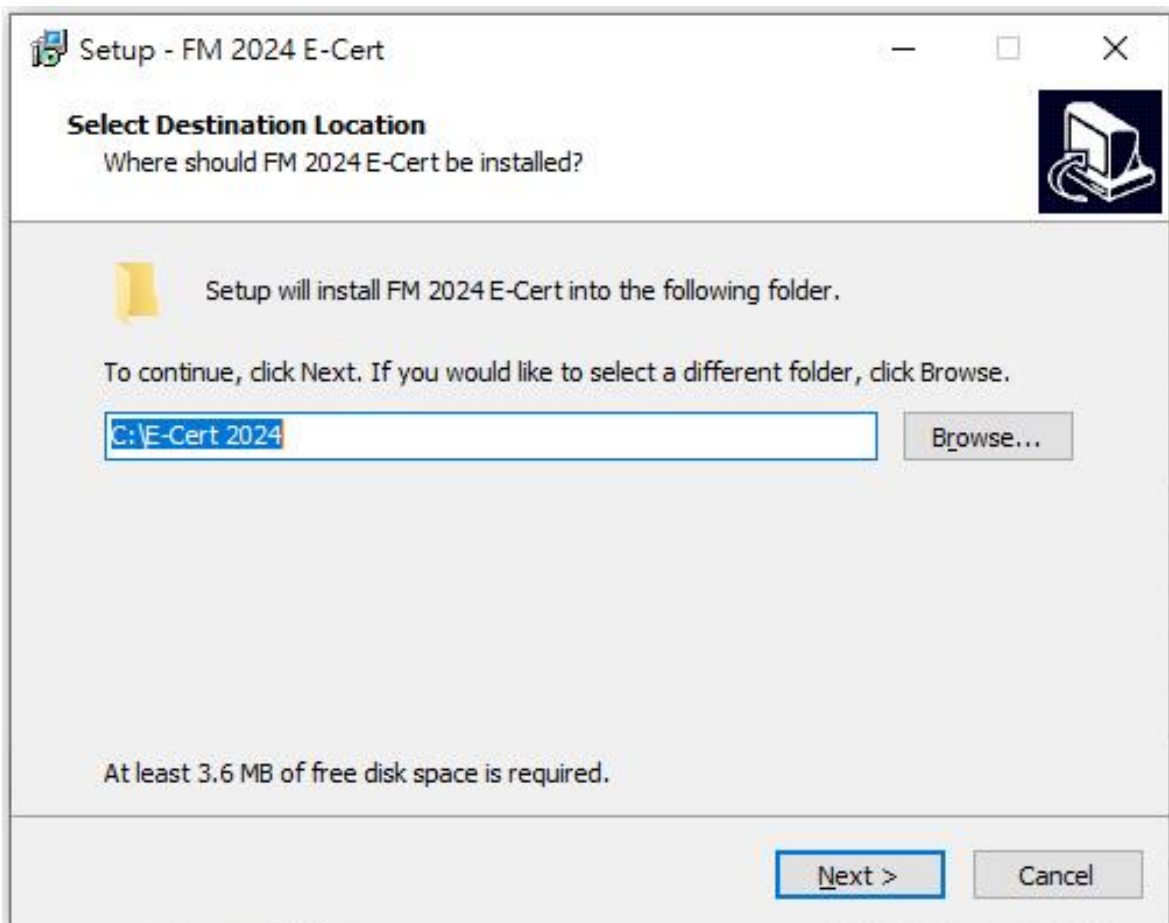

#### 4. 設定 Start Menu Shortcuts

如需設定 Start Menu Folder，點擊“**Browse**”設定路徑。點擊“**Next**”繼續。

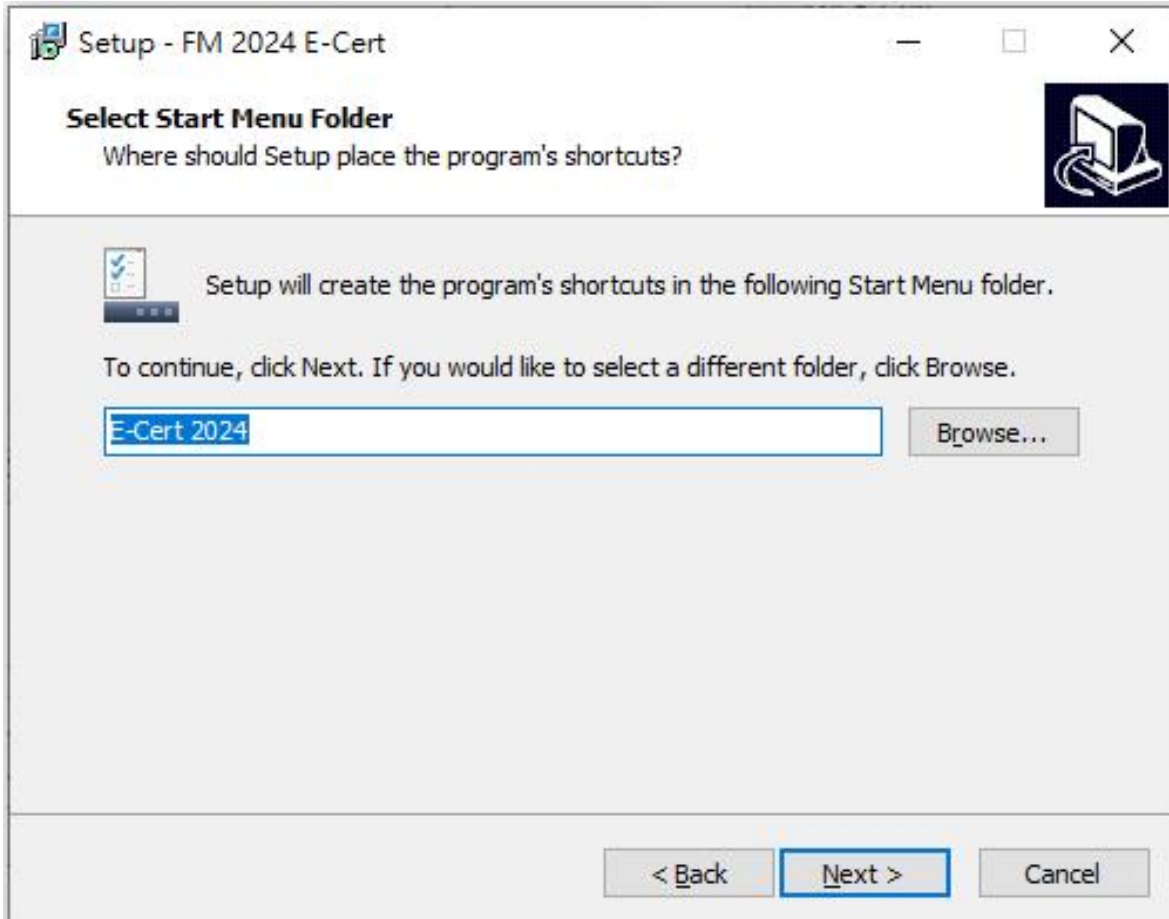

## 5. 開始安裝程式

點擊 “Install” 開始安裝。

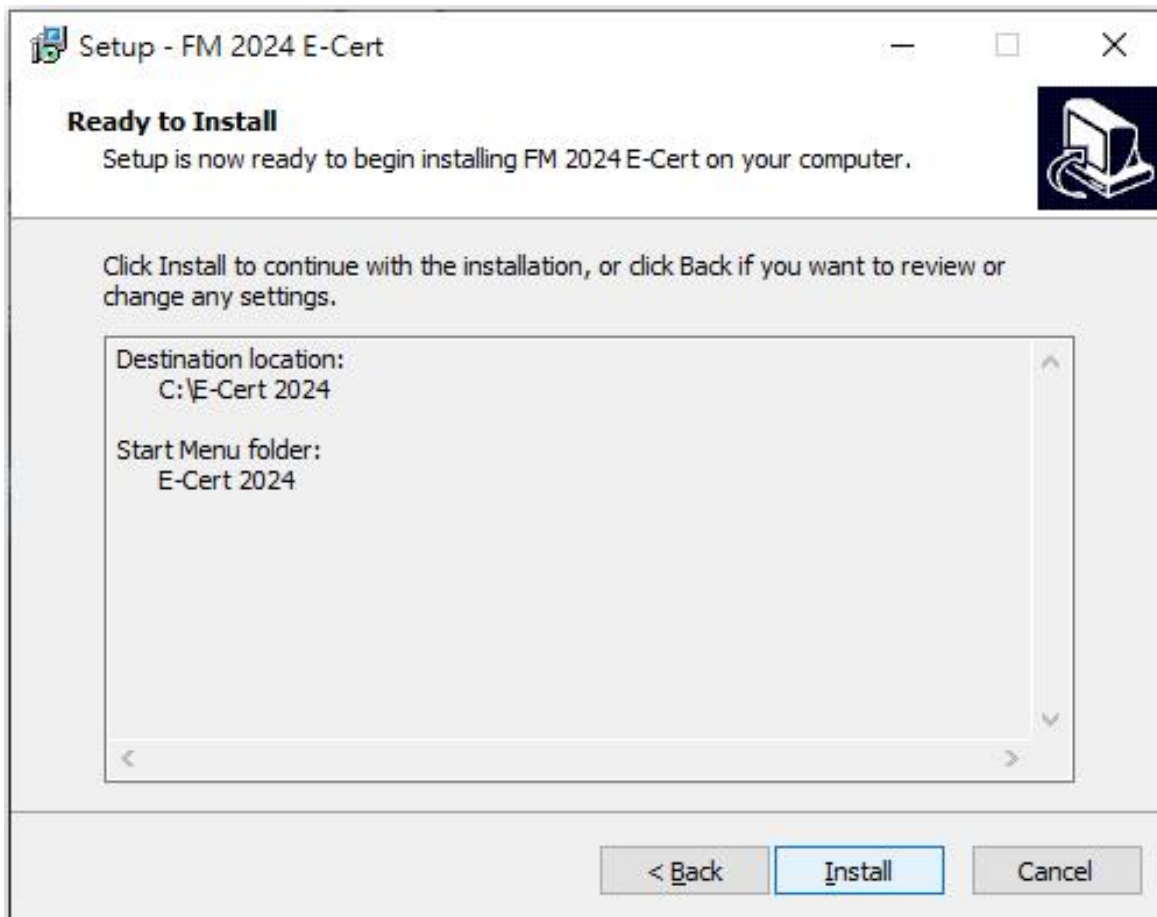

## 6. 安裝需要的元件 (可能出現的步驟)

安裝程式會檢測電腦是否有安裝必要的元件, 如電腦已經安裝了的話, 安裝程式會跳過此步驟, 如沒有的話, 安裝程式會先把元件安裝。

### a) 安裝 .NET framework 4.0

- i. 如電腦沒有安裝 .NET framework 4.0
- ii. 點擊 “Install” 繼續。

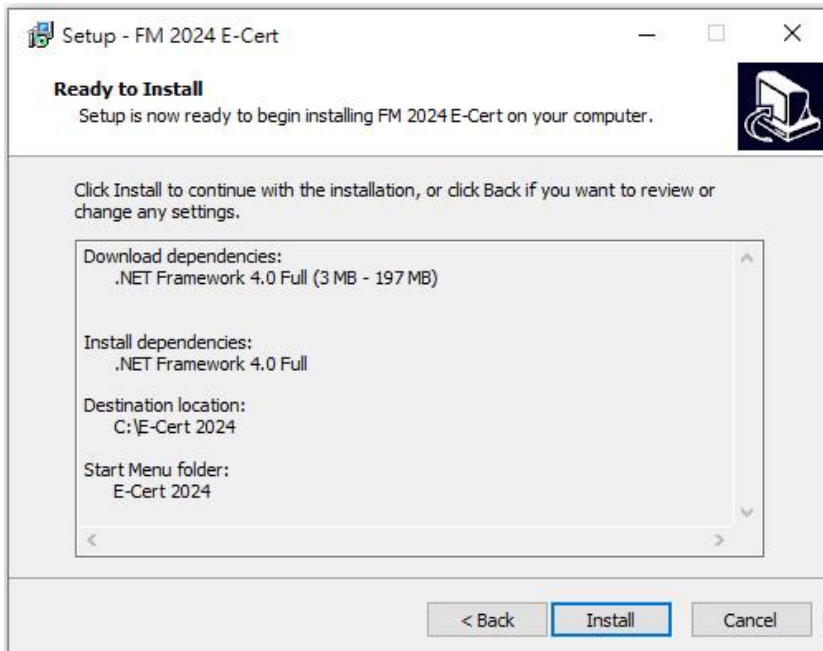

### iii. 等待下載和自動安裝

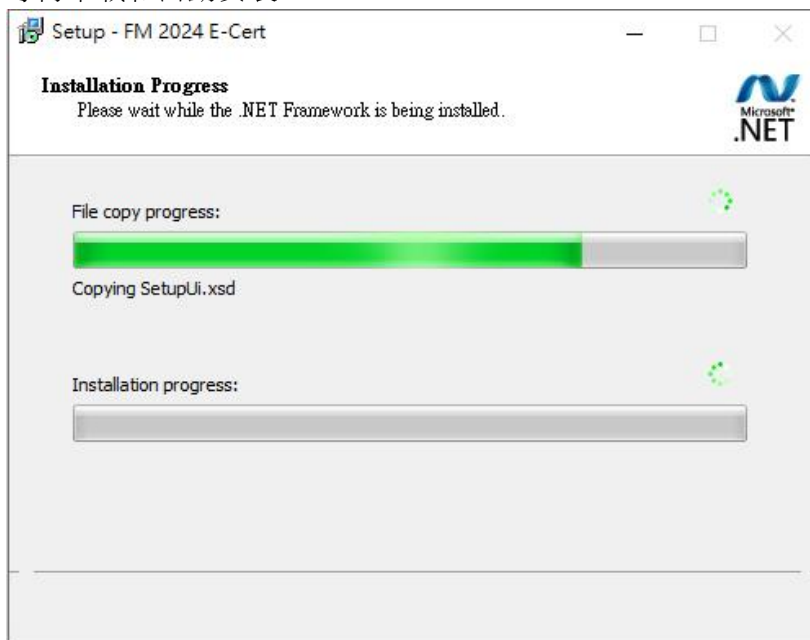



## b) 安裝 Microsoft Access Database Engine 2010 Redistributable

- i. 如電腦沒有安裝 Microsoft Access Database Engine
- ii. 點擊“Install”繼續。

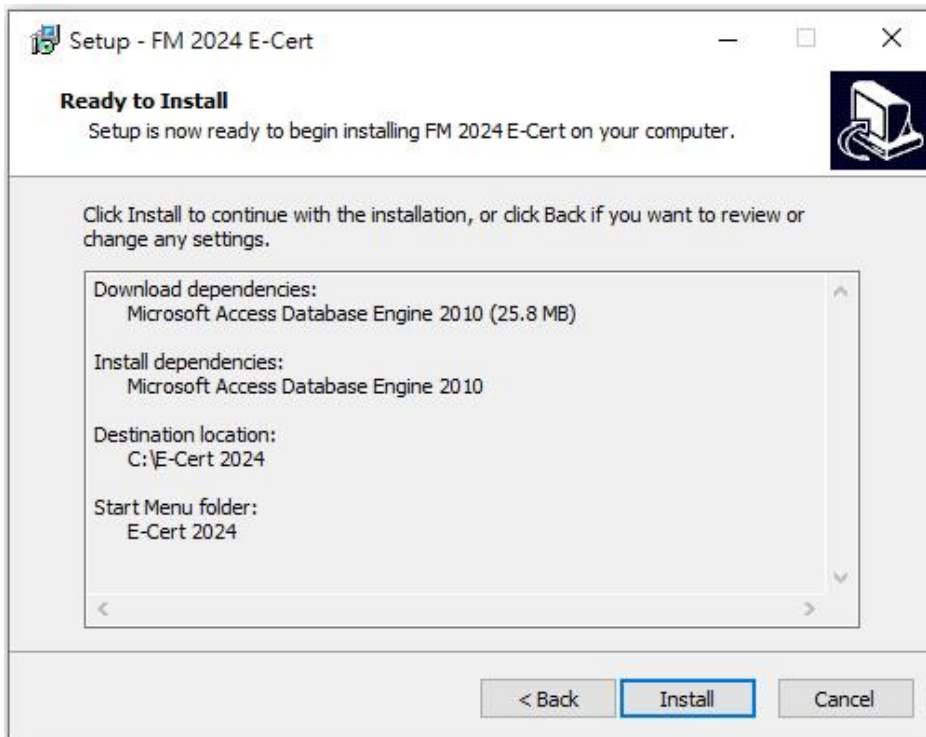

- iii. 等待下載和自動安裝

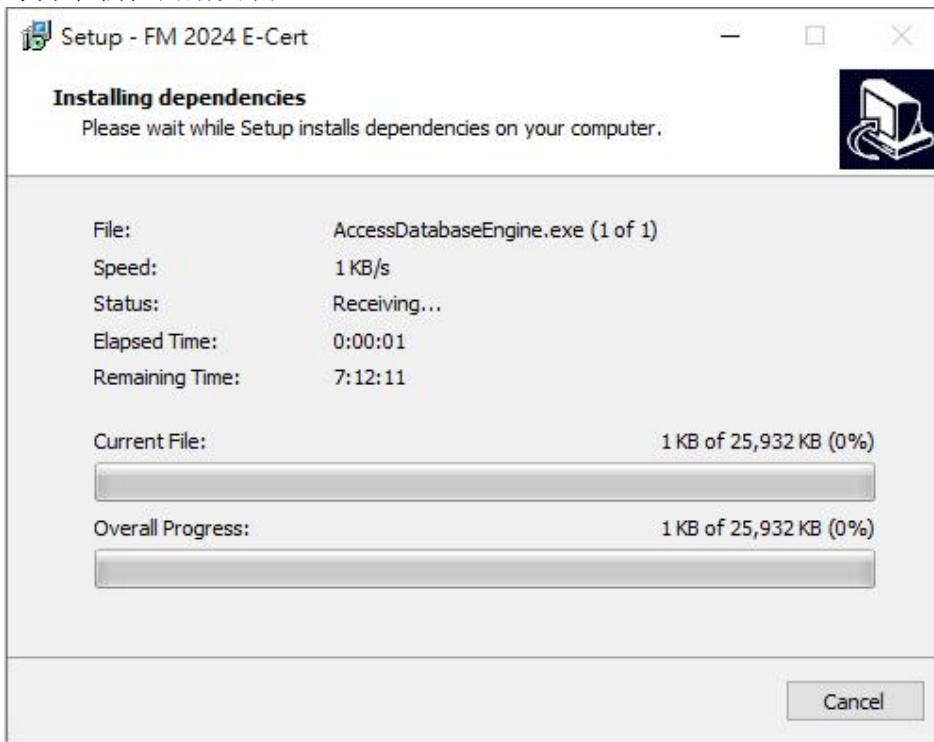

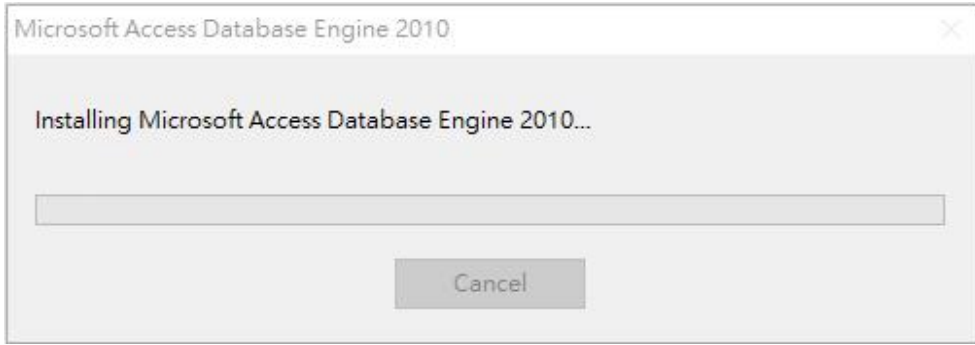

## 7. 完成安裝

- i. 安裝完成。你可以點擊“**Finish**”退出安裝精靈。

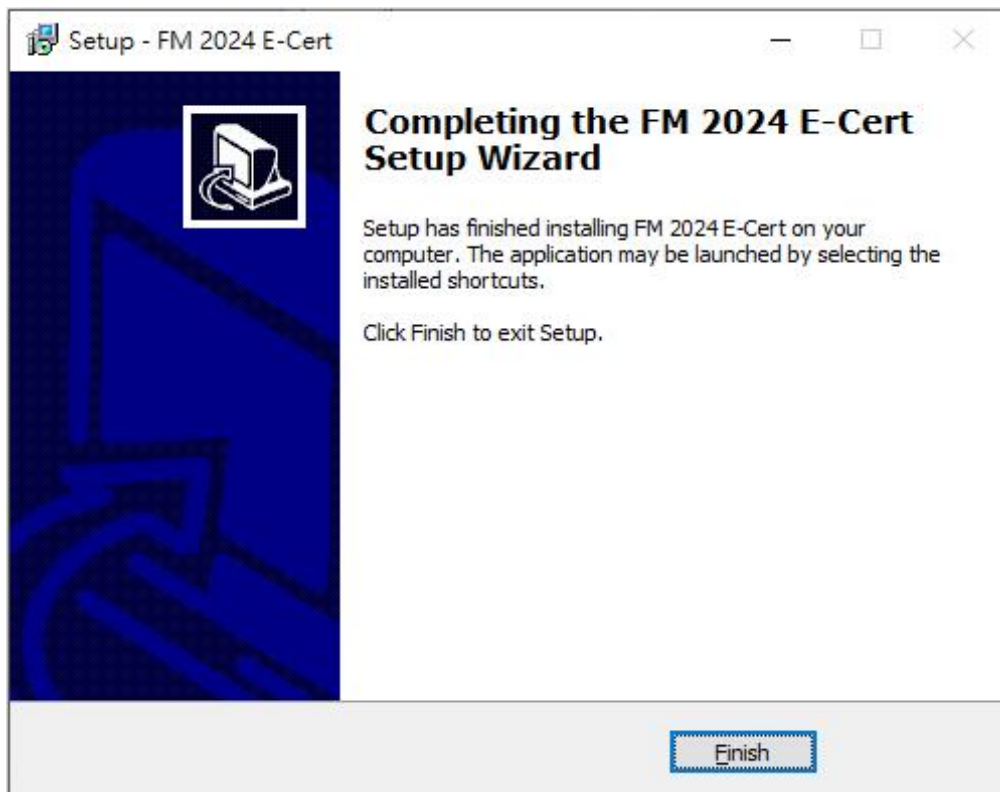

- ii. 在你退出安裝精靈，你會發現有一個新的捷徑“**ESS Certificate 2024**”在你的桌面。



## C) 使用列印證書程式

### 1. 開始列印證書程式



- i. 雙擊在你桌面的捷徑，請填寫密碼，然後點擊“Enter”。所需密碼已電郵至各參與「開心『果』月」的學校和機構。



- ii. 登錄程式後，你應該看到以下畫面。



## 2. 學生名單輸入表

- i. 點擊“**Student name list file 學生名單輸入表**”打開學生名單輸入表。



在學生姓名, 簽發人(校長/老師) 姓名, 學校名稱及簽發日期的欄位輸入資料, 如學校名稱太長, 可選填學校名稱第二行的欄位。證書將顯示學校名稱第二行的文字於學校名稱之下。

ii. 當你完成學生名單, 保存(Save)並關閉 Excel 電子表格。

	A	B	C	D	E	F	G	H	I
1	學生姓名 Student Name	簽發人(校長/老師) 姓名 Issuer (Principal/Teacher) Name	學校名稱 School Name	學校名稱第二行(可選填) School Name Line 2 (Optional)	簽發日期(日/月/年) Issue Date (DD/MM/YYYY)	<p>如學校名稱太長, 可選填學校名稱第二行。證書將顯示學校名稱第二行的文字於學校名稱之下。</p> <p>"School Name Line 2" is an optional field in case school name is too long to be printed in one line. The text in "School Name Line 2" will be displayed under "School Name".</p> <p>完成試算表後, 請儲存及關閉本檔案。</p> <p>Please save and close the Excel Spreadsheet after completed names and dates.</p>			
2	陳小明	李大強老師	健康飲食幼稚園		01/04/2024				
3									
4									
5									
6									
7									
8									
9									
10									
11									
12									
13									
14									
15									
16									
17									
18									
19									
20									
21									
22									
23									

	A	B	C	D	E	F	G	H	I
1	學生姓名 Student Name	簽發人(校長/老師) 姓名 Issuer (Principal/Teacher) Name	學校名稱 School Name	學校名稱第二行(可選填) School Name Line 2 (Optional)	簽發日期(日/月/年) Issue Date (DD/MM/YYYY)	<p>如學校名稱太長, 可選填學校名稱第二行。證書將顯示學校名稱第二行的文字於學校名稱之下。</p> <p>"School Name Line 2" is an optional field in case school name is too long to be printed in one line. The text in "School Name Line 2" will be displayed under "School Name".</p> <p>完成試算表後, 請儲存及關閉本檔案。</p> <p>Please save and close the Excel Spreadsheet after completed names and dates.</p>			
2	陳小明	李大強老師	健康飲食幼稚園	香港	01/04/2024				
3									
4									
5									
6									
7									
8									
9									
10									
11									
12									
13									
14									
15									
16									
17									
18									
19									
20									
21									
22									
23									



### 3. 預覽證書

- i. 當你完成學生名單，你可點擊  預覽證書。



沒有填寫學校名稱第二行的畫面



填寫了學校名稱第二行的畫面



#### 4. 列印證書

- i. 點擊“**Print Certificate 列印證書**” 列印證書。



你可以選擇你想使用的打印機，也可以選擇需要打印的頁及數量，然後點擊打印。

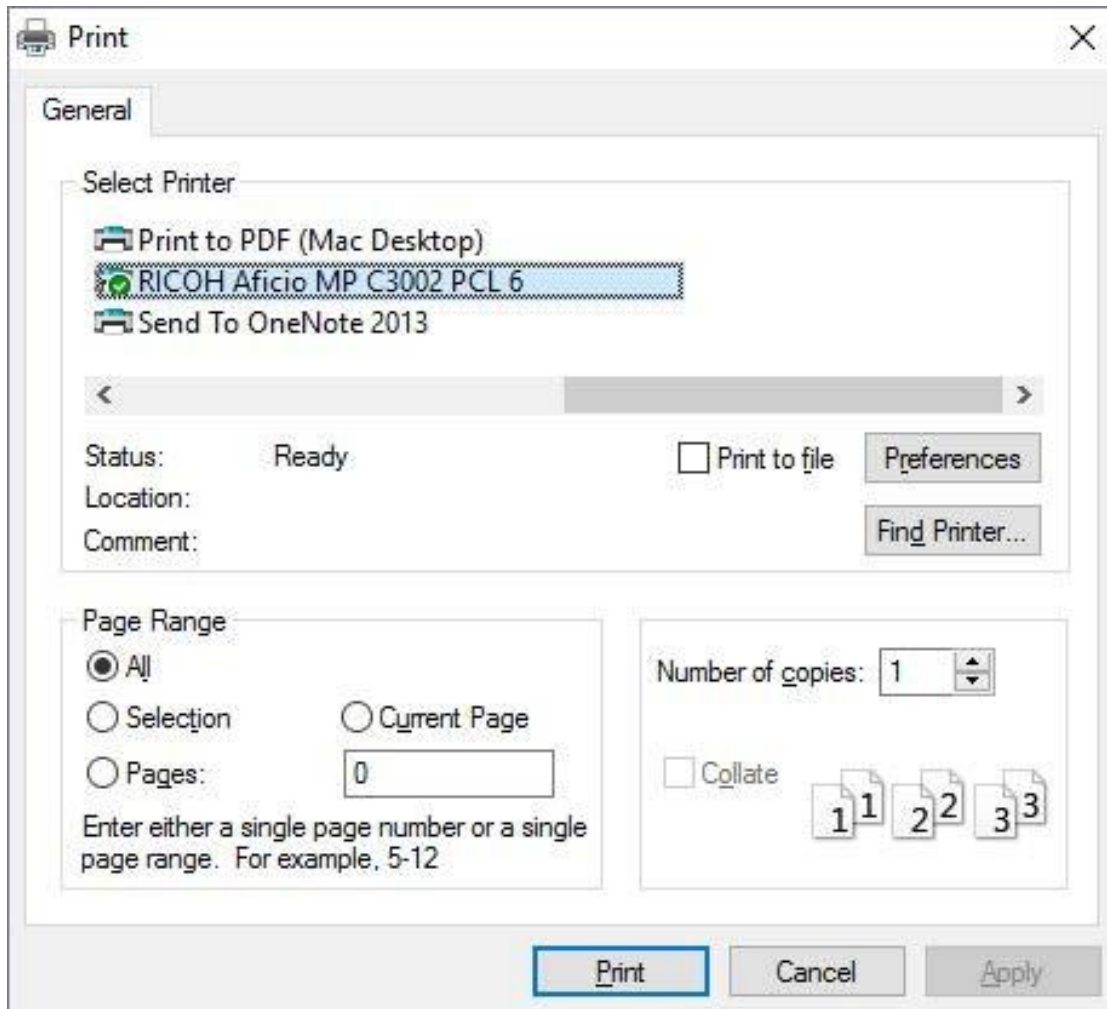

## 5. 學生資料表格

- i. 可使用“**Student Name Form 學生資料表格**”輸入及列印個別的學生資料。



在學生姓名,簽發人(校長/老師)姓名,學校名稱及簽發日期的欄位輸入資料,如學校名稱太長,可選填學校名稱第二行的欄位。證書將顯示學校名稱第二行的文字於學校名稱之下。

ii. 當你完成學生資料表格,按預覽繼續。

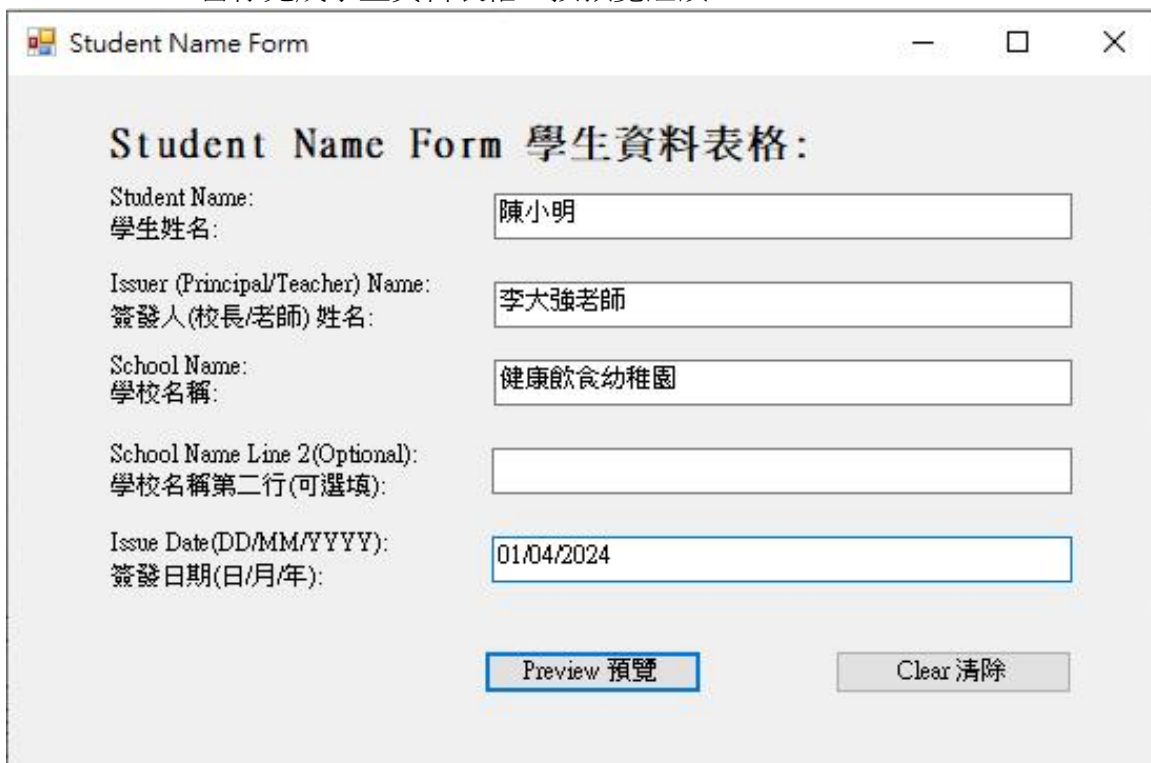

Student Name Form 學生資料表格:

Student Name:  
學生姓名: 陳小明

Issuer (Principal/Teacher) Name:  
簽發人(校長/老師)姓名: 李大強老師

School Name:  
學校名稱: 健康飲食幼稚園

School Name Line 2(Optional):  
學校名稱第二行(可選填):

Issue Date(DD/MM/YYYY):  
簽發日期(日/月/年): 01/04/2024

Preview 預覽 Clear 清除

iii. 如果簽發日期格式不是 'DD/MM/YYYY' , 會出現確認格式窗口

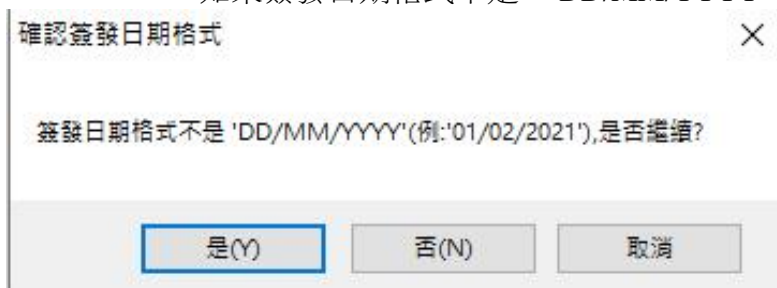

確認簽發日期格式

簽發日期格式不是 'DD/MM/YYYY'(例:'01/02/2021'),是否繼續?

是(Y) 否(N) 取消

按列印證書開始列印, 程序與 C)使用列印證書程式步驟 4.列印證書一樣。





## 6. 關閉打印證書程式

- i. 點擊在右上角的“X”關閉程式。

